

JWREAL ESTATE
MAREK WALACIK

JW Real Estate Marek Walacik
ul. Grabowa 19/2, 10-687 Bartąg,
tel.: 793 736 793
e-mail: marek@walacik.eu

NIP: 739-335-82-73
REGON: 281407554



OPIS I OSZACOWANIE

ruchomych środków trwałych i wyposażenia
dla potrzeb likwidacji w toku postępowania
upadłościowego poprzez sprzedaż

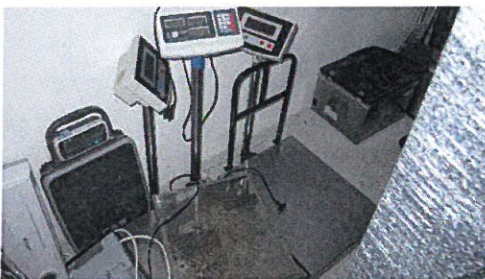

Autor opracowania : inż. Roman Borkowski

Nr uprawnień : 1/OL/11

Miejscowość : Olsztyn

Data sporządzenia : 2.02.2024

Pieczęć

 inż. Roman Borkowski
RZECZOPRAWCA SITA
Nr uprawnień 1/OL/11
w specjalnościach:
maszyny, urządzenia, wyposażenie
i środki transportu

I. DANE FORMALNO-PRAWNE.

1. Zamawiający.

- Syndyk Piotr Laskowski, ul. Sielska 12A/11, 10-802 Olsztyn.
- Zleceniobiorca:
- Zamówienie z dnia 08.01.2024 r.

2. Zleceniobiorca i wykonawca.

- JW Real Estate Marek Walacik, ul. Grabowa 19/2, 10-687 Bartąg.
- Inż. Roman Borkowski Rzeczoznawca SITR Nr uprawnień 1/OL/11 w specjalnościach: maszyny, urządzenia, wyposażenie i środki transportu.

3. Przedmiot i zakres wyceny.

- **Przedmiotem wyceny są używane ruchomości (maszyny i urządzenia gastronomiczne) pozostałe po działalności gospodarczej upadłego Macieja Kowarzyka w upadłości, składowane w magazynie zlokalizowanym w Lipowej Górze Wschodniej 21, 12-100 Szczytno.**
- Zakres wyceny obejmuje identyfikację, ocenę stanu technicznego, wykonanie dokumentacji fotograficznej oraz określenie aktualnych wartości rynkowych netto ruchomości.
- Zakres wyceny został wyznaczony przez zamawiającego.

4. Cel wyceny.

- Celem wyceny jest określenie aktualnych wartości rynkowych netto do ustalenia ceny ruchomości przeznaczonych do sprzedaży.

5. Podstawy prawne wyceny.

- Ustawa z dnia 28 lutego 2003 r. Prawo upadłościowe. (Dz. U. z 2003 r. Nr 60, poz. 535, z 2022 r. poz. 1520, z 2023 r. poz. 825, 1723, 1843, 1860).
- Ustawa z dnia 11 marca 2004 r. o podatku od towarów i usług. (Dz. U. z 2004 r. Nr 54 poz. 535, z 2023 r. poz. 1570, 1598, 1852).
- Rozporządzenie Rady Ministrów z dnia 03 października 2016 r. w sprawie Klasyfikacji Środków Trwałych (KŚT) (Dz. U. 16.1864).

6. Źródła danych merytorycznych.

- Zamówienie wyceny z dnia 04.01.2024 r.
- Wykaz ruchomości przeznaczonych do wyceny i sprzedaży.
- Dane z wizji lokalnej w dniu 22.01.2024 r.
- Dokumenty rejestracyjne i ubezpieczeniowe pojazdów.
- Bank danych z dotychczasowych wycen.
- Bieżące internetowe oferty sprzedaży używanego i nowego wyposażenia danego i podobnego rodzaju: www.allegro.pl, www.klimat-icy.pl, www.machgastro.pl,

www.lobbysklep.pl, www.olx.pl, www.gastronet24.pl, www.gastromix.pl, www.e-gastro.net.pl, www.otogastro.pl, www.onninen.pl, www.robin.pl, www.stalgast.com, www.gastro.pl, www.gastro-stal24.pl, www.gastrocentrum.pl, www.gastrosklep.pl, www.sklepzfiltrami.pl, www.wagicas.pl, www.elmatech.pl, www.megamarket.pl, www.bemondi.pl, www.tech-ko.pl, www.ogrzewanie-elektryczne.pl, www.elgracool.pl, www.swiatnarzedzi.pl, www.myjki.eu, www.premiumgastro.pl, www.czysty klimat.pl, www.gastrro.pl, www.sprzedajemy.pl, www.archiwumallegro.pl, www.opak-ol.pl, www.ceneo.pl, www.otomoto.pl, kalkulacje własne i inne.

- Literatura: „Metody wyceny maszyn i urządzeń” J. Napiórkowski, R. Żróbek, ZCO Zielona Góra 2001 r.

7. Dane z miejsca oględzin.

- Oględziny używanych ruchomości przeprowadzono w trakcie wizji lokalnej w dniu 22.01.2024 r. w Lipowej Górze Wschodniej 21, 12-100 Szczytno przy udziale Macieja Kowarzyka.
- W wyniku oględzin i wywiadu ustalono parametry użytkowe i stan techniczny używanych ruchomości zgodnie z w/w wykazem oraz wykonano dokumentację fotograficzną.

8. Metodyka wyceny.

- Aktualne wartości rynkowe netto używanych ruchomości zostały określone dla aktualnego miejsca składowania wg stanu technicznego i poziomu cen w styczniu 2024 r., wg w/w literatury i własnego doświadczenia zawodowego.
- Bazę informacji o cenach ruchomości zbudowano na podstawie danych uzyskanych z w/w źródeł danych merytorycznych.
- Przy szacowaniu wartości rynkowych ruchomości uwzględniono ich rodzaj, lata produkcji, kompletność, parametry techniczne i użytkowe, stan techniczny i inne uwarunkowania.
- Wycenę przeprowadzono różnymi metodami w zależności od dostępności danych w aktualnej sytuacji rynkowej.
- **Metodyka „A”** – wartości rynkowe używanych ruchomości notowanych na rynku wtórnym określono w podejściu porównawczym metodą analizy rynku.
- Zastosowana procedura wyznaczania wartości polegała na analizie ofert i transakcji we wtórnym obrocie na rynku za takie same ruchomości z uwzględnieniem istotnych różnic cech porównawczych.
- W przypadkach, gdy na rynku nie było ofert lub transakcji danego rodzaju ruchomości, do analizy porównawczej przyjmowano ruchomości o najbardziej zbliżonych parametrach funkcjonalno-użytkowych w stosunku do wycenianych.
- Wartości rynkowe netto $W_{r \text{ netto}}$ używanych ruchomości w podejściu porównawczym określono z zależności:

$$W_{r \text{ netto}} = C_{\text{sr netto}} \pm \sum_{j=1}^n V_j \cdot K_{pj \text{ netto}}$$

- $C_{\text{sr netto}}$ - średnia cena netto używanej ruchomości,

- $K_{pj \text{ netto}}$ - koszt netto uzupełnienia, naprawy i obsługi j-tego zespołu,
- V_i - współczynnik korekcyjny poniesionych kosztów.

• **Metodyka „B”** – wartości rynkowe używanych ruchomości nie notowanych na rynku wtórnym określono w podejściu kosztowym, metodą odtworzeniową w warunkach rynkowych.

• Przy szacowaniu wartości uwzględniono kompletność, stopień zużycia funkcjonalnego (przestarzałe rozwiązania funkcjonalno-użytkowe ruchomości w odniesieniu do aktualnych standardów wynikających z postępu technicznego i technologicznego), stopień zużycia technicznego (trwałe zmiany fizyko-chemiczne obniżające zdolność do spełniania funkcji) oraz przebieg eksploatacji.

• Wartości rynkowe netto $W_{r \text{ netto}}$ używanych ruchomości w podejściu kosztowym określono z zależności:

$$W_{r \text{ netto}} = C_{sr \text{ netto}} \cdot K \cdot (1-S)$$

$C_{sr \text{ netto}}$ - średnia cena netto nowej porównywalnej ruchomości,

K - stopień zużycia funkcjonalnego,

S - stopień zużycia technicznego.

9. Warunki i ograniczenia.

- Niniejsza wycena używanych ruchomości została przeprowadzona wg stanu technicznego i poziomu cen netto na dzień oględzin w styczniu 2024 r.
- Aktualność wyceny określa się na okres 12-tu miesięcy pod warunkiem nie zaistnienia zasadniczych zmian w stanie technicznym ruchomości i sytuacji rynkowej.
- Rzeczoznawca zakłada, że uzyskane dane są kompletne i prawdziwe.
- Rzeczoznawca nie bierze odpowiedzialności za wady ukryte oraz uszkodzenia i braki powstałe w ruchomościach po przeprowadzeniu oględzin.
- Zawarte w niniejszej wycenie informacje dotyczące stanu technicznego używanych ruchomości nie stanowią ekspertyzy technicznej.
- Wycena ma charakter opracowania autorskiego.
- Inne dane uzupełniające są w posiadaniu autora opracowania.
- Treść i wyniki wyceny mogą być wykorzystane wyłącznie zgodnie z celem określonym w zamówieniu w punkcie 4 tj. do ustalenia ceny ruchomości przeznaczonych do sprzedaży.
- Operat wyceny zawiera 45 ponumerowanych stron.

Data i podpis Rzeczoznawcy:

02.02.2024 r.

inż. Roman Borkowski
RZECZYZNAWCA SUTR
Nr uprawnień /OL/1
w specjalnościach:
maszyny, urządzenia, wyposażenie
i środki transportu

II. WYCENA WARTOŚCI RYNKOWYCH NETTO UŻYWANYCH RUCHOMOŚCI.

L.p.	Nazwa ruchomości (źródła cen)	Met.		Cśr netto [zł]	Vj	Kpi netto [zł]	Ilość szt. kpl.	Wr netto [zł] za 1 szt. kpl.	Wr netto [zł] razem
		A	B						
1	2	3	4	5	6	7	8	9	
1.	PAROWNIK CHŁODNICZY CTE041H6ED www.allegro.pl	A	1 138,00	1,00	0,00	1	1 138,00	1 138,00	
2.	SPRĘŻARKA CHŁODNICZA BITZER 2GC-2.2Y-40S www.klimat-icy.pl	A	3 950,00	1,00	0,00	1	3 950,00	3 950,00	
3.	KOCIOŁ WARZELNY 500 LTR. www.machgastro.pl	B	37 080,00	0,90	0,30	1	23 360,40	23 360,40	
4.	SZAFKI UBRANIOWE BHP www.lobbysklep.pl	B	660,00	0,90	0,30	6	415,80	2 494,80	
5.	SZAFKI BIUROWE NA DOKUMENTY www.olx.pl	A	98,00	1,00	0,00	2	98,00	196,00	
6.	REGAŁ CHŁODNICZY IG100 KING 1.0 www.olx.pl	A	800,00	1,00	0,00	1	800,00	800,00	
7.	SZOKOWKA DO ZYWNOŚCI www.olx.pl	A	800,00	1,00	0,00	1	800,00	800,00	
8.	SPRĘŻARKA KAESER SM 13T + ZBIORNIK 1000 LTR. www.allegro.pl	A	17 720,00	1,00	0,00	1	17 720,00	17 720,00	

9.	PATELNIJA UCHYLNA BR 120-912 G/N www.gastronet24.pl	B	27 685,00	0,90	0,40	1	14 949,90	14 949,90
10.	PIEC KONWEKCYJNO-PAROWY 7GN UNOX CHEFTOP MIND.MAPS PLUS 11,7 kW www.gastromix.pl	B	23 630,00	0,90	0,30	1	14 886,90	14 886,90
11.	PIEC KONWEKCYJNO-PAROWY 10GN UNOX CHEFTOP MIND.MAPS PLUS 18,5 kW www.e-gastro.net.pl	B	34 240,00	0,90	0,30	1	21 571,20	21 571,20
12.	OKAPY CENTRALNE www.olx.pl	A	1 700,00	1,00	0,00	2	1 700,00	3 400,00
13.	"BETONIARKA" DO MIESZANIA WARZYW www.otogastro.pl	B	11 808,00	1,00	0,20	1	9 446,40	9 446,40
14.	STÓŁ KONFERENCYJNY www.olx.pl	A	366,00	1,00	0,00	1	366,00	366,00
15.	BIURKA www.olx.pl	A	114,00	1,00	0,00	10	114,00	1 140,00
16.	SZAFKI POD BIURKA www.olx.pl	A	98,00	1,00	0,00	10	98,00	980,00
17.	WÓZKI DO TRANSPORTU POJEMNIKÓW GN www.olx.pl	A	550,00	1,00	0,00	10	550,00	5 500,00
18.	STOŁY ZE STALI NIERDZEWNEJ www.olx.pl	A	400,00	1,00	0,00	5	400,00	2 000,00
19.	TABORETY GAZOWE www.olx.pl	A	407,00	1,00	0,00	2	407,00	814,00
20.	GARNKI www.olx.pl	B	260,00	0,90	0,30	3	163,80	491,40
21.	PODGRZEWACZE WODY	B	1 820,00	0,70	0,50	3	637,00	1 911,00

32.	ZGRZEWARKA DO TACEK AG02 + MATRYCE www.gastrocentrum.pl	B	10 200,00	0,70	0,50	1	3 570,00	3 570,00
33.	BOJLER WELCOME 80 LTR. www.olx.pl	A	250,00	1,00	0,00	1	250,00	250,00
34.	WAGI CAS SW-II SR03 www.wagicas.pl	B	790,00	0,70	0,50	10	276,50	2 765,00
35.	WAGA CAS PB 150 www.elmatech.pl	B	1 140,00	0,70	0,50	1	399,00	399,00
36.	PAKOWRKA PRÓŻNIOWA STALGAST 691310 www.gastronet24.pl	B	2 800,00	0,70	0,70	1	588,00	588,00
37.	SPRĘŻARKA Q5-28.1Y1000 www.klimat-icy.pl	A	3 950,00	1,00	0,00	1	3 950,00	3 950,00
38.	PAROWNIK BITZER 2CC-3.2Y-40, SZAFKA STERUJĄCA www.megamarket.pl	A	2 699,00	1,00	0,00	1	2 699,00	2 699,00
39.	KOMPLET WŁOSKICH MEBLI BIUROWYCH www.bemondi.pl	B	4 400,00	0,90	0,20	1	3 168,00	3 168,00
40.	WAGA PALETOWA www.tech-ko.pl	B	2 180,00	0,70	0,50	1	763,00	763,00
41.	KURTyna POWIETRZNA FERONO FK200E3 www.ogrzewanie-elektryczne.pl	B	2 110,00	0,90	0,30	1	1 329,30	1 329,30
42.	DRZWI DO CHŁODNI www.allegro.pl	B	2 100,00	0,70	0,50	2	735,00	1 470,00

43.	SEGREGATORY BIUROWE www.olx.pl	A	2,00	1,00	0,00	10	2,00	20,00
44.	BUTLE NA CZYNNIK CHŁODNICZY www.elgracool.pl	A	122,00	1,00	0,00	5	122,00	610,00
45.	ODKURZACZ STARMIX IPULSE L-1635 www.swiatnarzedzi.pl	B	2 620,00	0,70	0,30	1	1 283,80	1 283,80
46.	TELEWIZOR LG 32" www.olx.pl	A	146,00	1,00	0,00	3	146,00	438,00
47.	SAMOCOD CIĘZAROWY CHŁODNIA DACIA LOGAN 1.6 LPG AVANTAGE NR REJ. NSZ NP54, ROK PROD. 2011 VIN: UU1FSD13546357190 www.allegro.pl	A	9 594,00	1,00	2000,00	1	7 594,00	7 594,00
48.	SAMOCOD CIĘZAROWY DACIA LOGAN 1.4 LPG NR REJ. NSZ NP53, ROK PROD. 2010 VIN: UU1FSD1E544119291 www.olx.pl	A	5 691,00	1,00	0,00	1	5 691,00	5 691,00
49.	SZAFKA PRZELOTOWA ZE STALI NIERDZEWNEJ www.olx.pl	A	1 049,00	1,00	0,00	1	1 049,00	1 049,00
50.	SZOROWARKA KARCHER BR 35/12 www.myiki.eu	B	14 180,00	0,90	0,30	1	8 933,40	8 933,40
51.	PALETY PLASTYKOWE www.olx.pl	A	30,00	1,00	0,00	10	30,00	300,00
52.	PATELNICIA UCHYLNA ELEKTRYCZNA 400 V www.premiumgastro.pl	B	3 480,00	0,70	0,70	1	730,80	730,80

53.	SAMOCHOD OSOBOWY	A	3 884,00	1,00	2 200,00	1	1 684,00	1 684,00
	SKODA OCTAVIA 1.6 SR AMBIENTE							
	NR REJ. NO 7603J, ROK PROD. 2001							
	VIN: TMBHX21UX12483031							
	www.olx.pl							
54.	RURY WENTYLACYJNE	A	50,00	1,00	0,00	10	50,00	500,00
	www.olx.pl							
55.	KOMPLETY CHŁODNICZE	A	1 707,00	1,00	0,00	5	1 707,00	8 535,00
	www.olx.pl							
56.	WENTYLATOR DACHOWY HARMANN	B	8 470,00	0,90	0,20	1	6 098,40	6 098,40
	www.czysty klimat.pl							
57.	WOZKI PODSTAWKI DO POJEMNIKÓW	A	60,00	1,00	0,00	14	60,00	840,00
	www.olx.pl							
58.	KURTINY PASKOWE DO CHŁODNI	B	260,00	0,70	0,50	5	91,00	455,00
	www.olx.pl							
59.	KRZESŁA BIUROWE	A	60,00	1,00	0,00	10	60,00	600,00
	www.olx.pl							
60.	ODZIEŻ ROBOCZA NOWA	A	50,00	1,00	0,00	20	50,00	1 000,00
	www.olx.pl							
61.	ZBIORNIK C.O. 1000L. POMPA UTRZYMYWANIA CIŚNIENIA	A	4 472,00	1,00	0,00	1	4 472,00	4 472,00
	www.allegro.pl							
62.	DRZWI PCV	B	1 790,00	0,90	0,50	1	805,50	805,50
	www.allegro.pl							
63.	WILK DO MIĘSA 2-ZAKRESOWY RM GASTRO TE-22D/400V,	B	5 730,00	1,00	0,20	1	4 584,00	4 584,00
	www.gastro.pl							

64.	KOMPUTER DELL D10U www.olx.pl	A	812,00	1,00	0,00	1	812,00	812,00
65.	MIKSER RĘCZNY ROBOT COUPE MP 550 ULTRA www.gastro.pl	B	3 860,00	0,90	0,30	1	2 431,80	2 431,80
66.	MIKSER RĘCZNY ROBOT COUPE CMP 300 V.V. www.gastro.pl	B	1 990,00	0,90	0,30	1	1 253,70	1 253,70
67.	WAGI TOWAROWE www.olx.pl	A	270,00	1,00	0,00	3	270,00	810,00
68.	KLAWIATURY I MYSZKI www.olx.pl	A	16,00	1,00	0,00	10	16,00	160,00
69.	NISZCZARKI www.olx.pl	A	98,00	1,00	0,00	2	98,00	196,00
70.	SEJF BIOMETRYCZNY www.sprzedajemy.pl	A	81,00	1,00	0,00	1	81,00	81,00
71.	SKRZYNKI NA MIĘSO www.olx.pl	A	10,00	1,00	0,00	20	10,00	200,00
72.	SKRZYNKI NA WARZYWA www.olx.pl	A	8,00	1,00	0,00	50	8,00	400,00
73.	REGAŁY PLASTYKOWE www.allegro.pl	A	300,00	1,00	0,00	2	300,00	600,00
74.	SZAFY SERWEROWE RACK www.allegro.pl	B	370,00	1,00	0,20	2	296,00	592,00
75.	PUDEŁKA JEDNORAZOWE NOWE www.opak-ol.pl	A	0,36	1,00	0,00	500	0,36	180,00
76.	OPONY UŻYWANE www.olx.pl	A	40,00	1,00	0,00	12	40,00	480,00

		A	400,00	1,00	0,00	2	400,00	800,00
77.	REGAŁY NA KÓŁKACH www.olx.pl	A						
78.	BEMARY I GNY www.olx.pl	A	30,00	1,00	0,00	20	30,00	600,00
79.	WÓZEK KELNERSKI www.olx.pl	A	200,00	1,00	0,00	1	200,00	200,00
80.	KABEL HDMI GOLD 4K 50 M www.olx.pl	A	203,00	1,00	0,00	1	203,00	203,00
81.	UPS CYBERPOWER VP700ELCD www.olx.pl	A	163,00	1,00	0,00	1	163,00	163,00
82.	SŁUCHAWKI JABRA EVOLVE 65 www.olx.pl	A	130,00	1,00	0,00	2	130,00	260,00
83.	SŁUCHAWKI CREATIVE HS-720 V2 www.olx.pl	A	47,00	1,00	0,00	1	47,00	47,00
Ogółem netto [zł]								250 846,20

Słownie netto: dwieście pięćdziesiąt tysięcy osiemset czterdzieści sześć złotych 20/100.

Data i podpis Rzeczoznawcy:
02.02.2024.

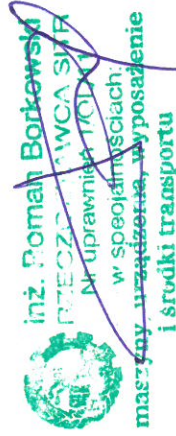

III. OPIS I OCENA STANU TECHNICZNEGO ORAZ DOKUMENTACJA FOTOGRAFICZNA UŻYWANYCH RUCHOMOŚCI.

Lp.	Nazwa ruchomości	J.m.	Ilość j.m.
1	2	3	4
Dane i ocena stanu technicznego		Dokumentacja fotograficzna	
5	6		
1	PAROWNIK CHŁODNICZY CTE041H6ED	szt.	1
<p>Marka – Model – CTE041H6ED. Parownik chłodniczy 2 wentylatorowy jest kompletny i sprawny, wykazuje normatywne zużycie. Stan techniczny dobry. Zasilanie – 400 V, 50 Hz, 2,4 kW.</p>			
2	SPRĘŻARKA CHŁODNICZA BITZER 2GC-2.2Y-40S	szt.	1
<p>Marka – BITTZER. Model – 2GC-2.2Y-40S. Sprężarka chłodnicza 1-wentylatorowa jest kompletna i sprawna, wykazuje normatywne zużycie. Stan techniczny dobry. Zasilanie – 400 V, 50 Hz, 4,57 kW.</p>			
3	KOCIOŁ WARZELNY 500 LTR.	szt.	1
<p>Marka – Pojemność – 500 ltr. Kocioł warzelny jest kompletny i sprawny, wykazuje normatywne zużycie. Stan techniczny dobry.</p>			
4	SZAFKI UBRANIOWE BHP	szt.	6

Szafki ubraniowe BHP metalowe.
Marka – POVAG.
Szafki są kompletne i sprawne, wykazują
normatywne zużycie.
Stan techniczny dobry.



5 SZAFKI BIUROWE NA DOKUMENTY

szł.

2

Szafki biurowe z płyt
drewnopochodnych okleja-
nych. Szafki są kompletne i
sprawne, wykazują norma-
tywne zużycie.
Stan techniczny dobry.

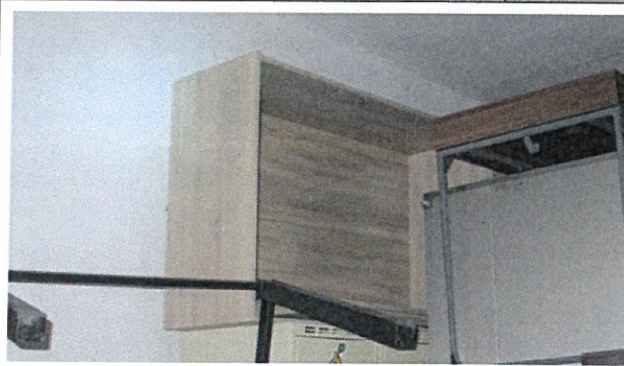
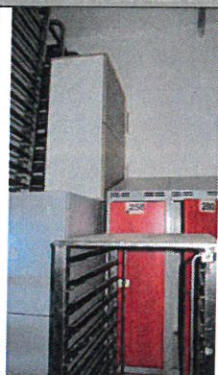

6 REGAŁ CHŁODNICZY IGLOO KING 1.0

szł.

1

Marka – IGLOO.
Model – KING 1.0.
Regał chłodniczy metalowy z agregatem
chłodniczym.
Regał jest kompletny i sprawny, wykazują
normatywne zużycie.
Stan techniczny średni.



7 SZOKÓWKA DO ŻYWNOCI

szł.

1

Komora chłodnicza schładzania żywności metalowa.

Szokówka jest kompletna i sprawna, wykazuje normatywne zużycie.

Stan techniczny średni.



8 SPRĘŻARKA KAESER SM 13T + ZBIORNIK 1000 LTR.

szł.

1

Sprężarka śrubowa z osuszaczem powietrza i zbiornikiem sprężonego powietrza.

Marka – KAESER.

Model – SM 13T.

Nr seryjny – 1467.

Zasilanie – 400 V, 50 Hz, 7,5 kW.

Ciśnienie – 13 bar.

Pojemność zbiornika – 1000 ltr.

Sprężarka i zbiornik są kompletne i sprawne wykazują normatywne zużycie.

Stan techniczny dobry.

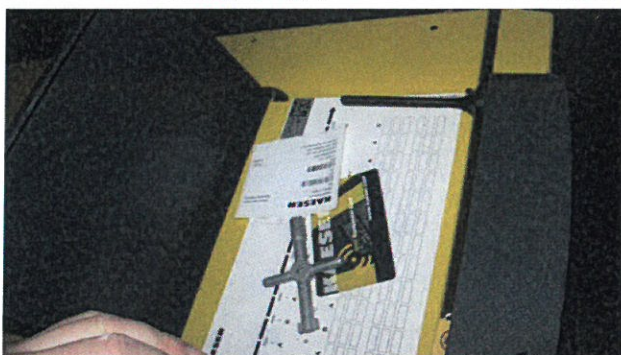

9 PATELNIĄ UCHYLNA BR 120-912 G/N

szł.

1

Marka – RM GASTRO. Model – BR 120-912 G/N.

Patelnia uchylna gazowa jest kompletna i sprawna, wykazuje normatywne zużycie.

Zasilanie – 400 V, 50 Hz, 30 kW. Stan techniczny dobry.



10 PIEC KONWEKSYJNO-PAROWY 7GN UNOX CHEFTOP MIND.MAPS PLUS 11,7 KW

szł.

1

<p>Piec konwekcyjno-parowy 7GN. Marka – UNOX. Model – CHEFTOP MIND. MAPS PLUS Zasilanie – 400 V, 50 Hz, 11,7 kW. Piec jest kompletny i sprawny, wykazuje normatywne zużycie. Stan techniczny dobry.</p>			
11	PIEC KONWEKSYJNO-PAROWY 10GN UNOX CHEFTOP MIND.MAPS PLUS 18,5 KW	szt.	1
<p>Piec konwekcyjno-parowy 10GN. Marka – UNOX. Model – CHEFTOP MIND.MAPS PLUS Zasilanie – 400 V, 50 Hz, 18,5 kW. Piec jest kompletny i sprawny, wykazuje normatywne zużycie. Stan techniczny dobry.</p>			
12	OKAPY CENTRALNE	szt.	2
<p>Okapy kuchenne centralne wykonane z blachy stalowej k.o., wyposażone w wentylatory są kompletne i sprawne, wykazują normatywne zużycie. Zasilanie 230 V, 50 Hz. Stan techniczny średni.</p>			
			
13	BETONIARKA DO MIESZANIA WARZYW	szt.	1
<p>Mieszalnik do mieszania warzyw jest kompletna i sprawna, wykazuje normatywne zużycie. Zasilanie 230 V, 50 Hz. Brak dostępu. Stan techniczny dobry.</p>			
14	STÓŁ KONFERENCYJNY	szt.	1

Stół konferencyjny z płyty drewnopochodnej oklejanej na podstawie stalowej. Stół jest kompletny i sprawny, wykazują normatywne zużycie.

Wymiary – S-140 x L-250 cm.

Stan techniczny średni.



15 BIURKA

szł.

10

Biurka z płyt drewnopochodnych oklejanych na podstawach stalowych. Biurka są kompletne i sprawne, wykazują normatywne zużycie.

Wymiary – S-60 x L-120 x H – 75 cm.

Stan techniczny średni.

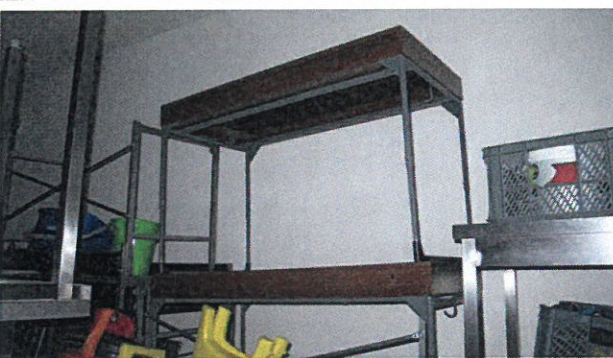

16 SZAFKI POD BIURKA

szł.

10

Szafki pod biurka z płyt drewnopochodnych oklejanych. Szafki są kompletne i sprawne, wykazują normatywne zużycie.
Stan techniczny dobry.



17 WÓZKI DO TRANSPORTU POJEMNIKÓW GN

szk.

10

Wózki do transportu pojemników GN na kółkach ze stali nierdzewnej.
Wymiary – S-55 x L-65 x H-180 cm.
Wózki są kompletne i sprawne, wykazują normatywne zużycie.
Stan techniczny dobry.

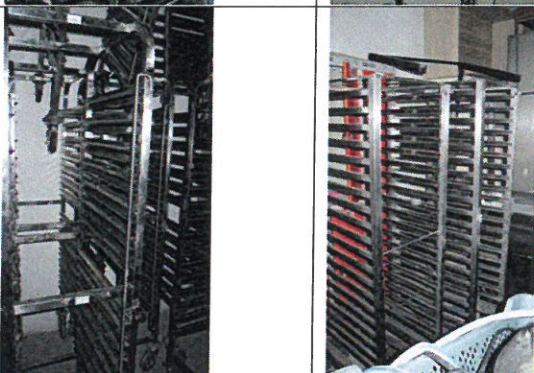
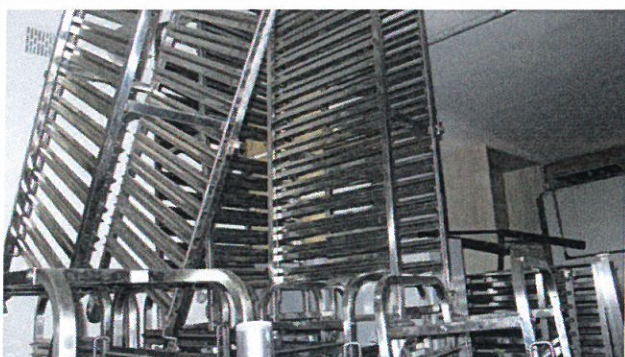
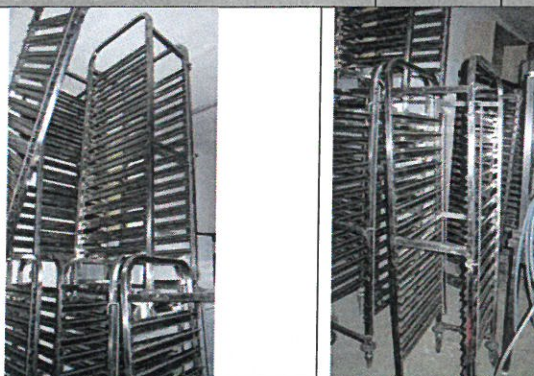

18 STOŁY ZE STALI NIERDZEWNEJ

szk.

5

Stoły z stali nierdzewnej.
Wymiary – S-50-70 x L-100-150 x H-85 cm.
Stoły są kompletne i sprawne, wykazują normatywne zużycie.
Stan techniczny dobry.

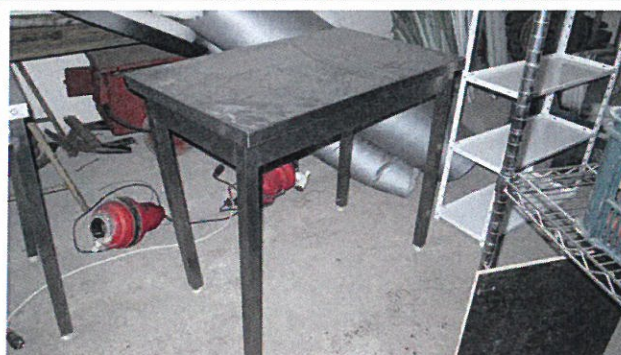

19 TABORETY GAZOWE

szt.

2

Marka – STALGAST.
Pojemność – 100 ltr.
Taborety gazowe są kompletne i sprawne, wykazują normatywne zużycie. Stan techniczny dobry.



20 GARNKI

szt.

3

Garnki z stali nierdzewnej.
Marka – STALGAST. Pojemność – 100 ltr.
Garnki są kompletne i sprawne, wykazują normatywne zużycie.
Stan techniczny dobry.

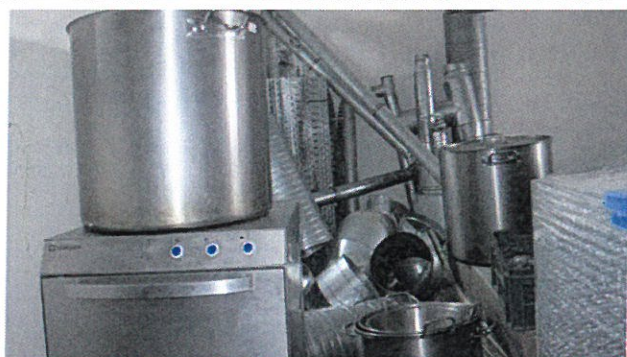



21 **PODGRZEWACZE WODY BIWAR VIKING E-120**

szt.

3

Marka – BIWAR.
 Model – VIKING E-120.
 Pojemność – 120 ltr.
 Zasilanie – 230 V, 50 Hz, 2,0 kW.
 Podgrzewacze pionowe c.w.u. są kompletne
 i sprawne, wykazują normatywne zużycie.
 Stan techniczny dobry.

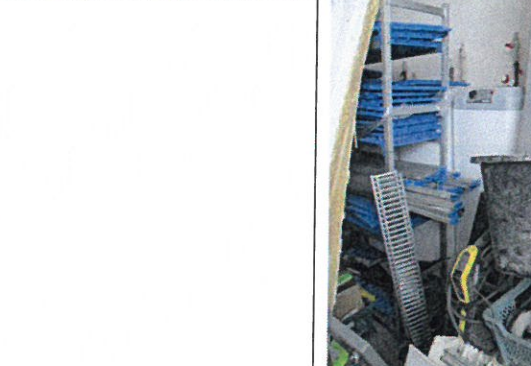

22 **MIKSER PLANETARNY HENDI 19 LTR.**

szt.

1

Marka – HENDI.
 Model – 226292.
 Nr seryjny – 220090555.
 Rok produkcji – 2020.
 Pojemność – 19 ltr.
 Zasilanie sieciowe – 230 V, 50 Hz, 375 W.
 Mikser jest kompletny i sprawny,
 wykazują normatywne zużycie.
 Stan techniczny dobry.

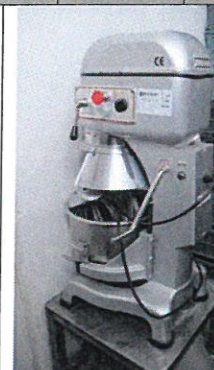

23 **ZMYWARKA STALGAST 801507V05**

szt.

1

Marka – STALGAST.
 Model – 801507V05.
 Nr seryjny – P769270.
 Rok produkcji – 2020.
 Zasilanie sieciowe – 400 V, 50 Hz, 4,95 kW.
 Mikser jest kompletny i sprawny,
 wykazując normatywne zużycie.
 Stan techniczny dobry.



24

**WIOSŁO DO MIESZANIA, TRZEPACZKA,
 UBIJAK DO ZIEMNIAKÓW**

szt.

3

Przybory ze stali nierdzewnej (wiosło,
 trzepaczka, ubijak).
 Przybory są kompletne i sprawne,
 wykazując normatywne zużycie.
 Stan techniczny dobry.



25

WYCISKARKI ROBOT COUPE J100 ULTRA

szt.

2

Marka – ROBOT COUPE.
 Model – J100 ULTRA .
 Zasilanie sieciowe – 230 V,
 50 Hz, 1000 W.
 Sokowirówki są kompletne i
 sprawne, wykazuje norma-
 tywne zużycie.
 Stan techniczny średni.

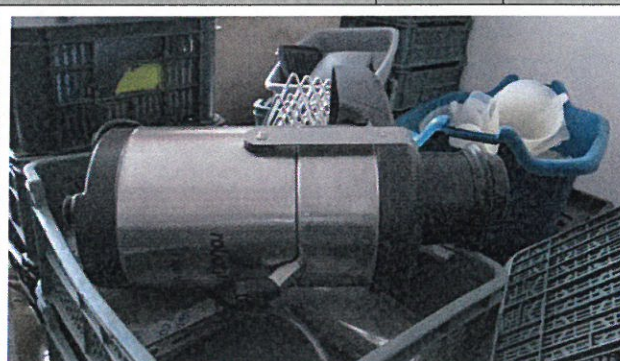

26

SZATKOWNICA ROBOT COUPE, CL50 GOURMET + TARCZE

kpl.

1

Marka – ROBOT COUPE.
 Model – CL 50 GOURMET.
 Zasilanie sieciowe – 230 V, 50 Hz,
 0,55 kW.
 Szatkownica wyposażona
 w matryce jest kompletna i sprawna,
 wykazuje normatywne zużycie.
 Stan techniczny średni.



27 CUTTER MIKSER ROBOT COUPE R 5 PLUS

szt.

1

Marka – ROBOT COUPE.
 Model – R 5 A PLUS.
 Nr seryjny – L1360124011.
 Zasilanie sieciowe – 400 V, 50 Hz,
 750/1200 W.
 Mikser jest kompletny i sprawny,
 wykazują normatywne zużycie.
 Stan techniczny dobry.

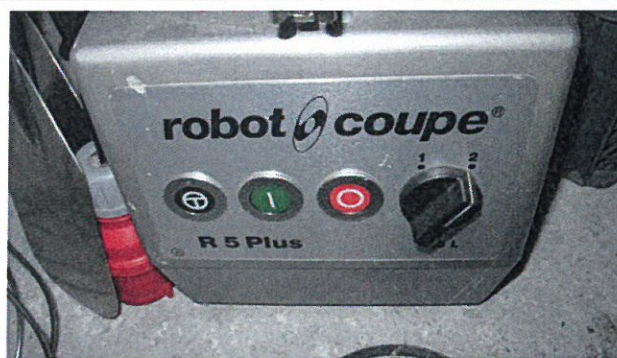
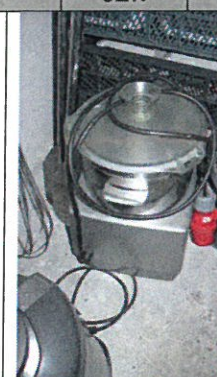

28 NAŚWIETLACZ SZUFLADOWY STALGAST

szt.

1

Naświetlacz szufladowy z lampami UV do dezynfekcji jaj jest kompletny i sprawny,
 wykazuje normatywne zużycie. Marka – STALGAST. Wsad – 30 jaj.
 Zasilanie 230 V, 50 Hz, 77 W. Brak dostępu. Stan techniczny średni.

29 ZGRZEWARKA DO TACEK DUNIFORM DF15

szt.

1

Marka – DUNIFORM.
 Model – DF 15.
 Nr seryjny – DF1501787.
 Zasilanie sieciowe – 230 V, 50 Hz, 1,0 kW.
 Zgrzewarka do tacek, wyposażona w matryce jest kompletna i sprawna, wykazuje normatywne zużycie.
 Stan techniczny średni.



30 MŁYNEK KOLOIDALNY 2080

szt.

1

Marka – UASTENAID ELITE PREMIUM.
 Model – 2080-AS.
 Zasilanie sieciowe – 220-240 V, 50/60 Hz, 735 W.
 Młynek koloidalny do odpadów kuchennych jest kompletny i sprawny, wykazuje normatywne zużycie.
 Stan techniczny średni.



31 ZMIĘKCZACZE DO WODY

szt.

4

Marka i model – RZVOLO 65B1 63502.
 Marka i model – OVERFLOW PORT 1923/210810/9.
 Zasilanie sieciowe – 230 V, 50 Hz.
 Zmiękczacze do wody są kompletne i sprawne, wykazują normatywne zużycie.
 Stan techniczny średni.



32 ZGRZEWARKA DO TACEK AG02 + MATRYCE

szt.

1

Marka – DUNIFORM.
 Model – DF 15. AG02.
 Nr seryjny – DF1501787.
 Zasilanie sieciowe – 230 V, 50 Hz, 1,0 kW.
 Zgrzewarka do tacek, wyposażona w matryce jest kompletna i sprawna, wykazuje normatywne zużycie.
 Stan techniczny średni.



33 BOJLER WELCOME 80 LTR.

szt.

1

Marka – ATLANTIC WELCOME.
 Model – VM80 N4L.
 Pojemność – 80 ltr.
 Kod – 951140.
 Nr fabryczny – 203360772.
 Rok produkcji – 2020.
 Zasilanie – 230 V, 50 Hz, 1,5 kW.
 Bojler pionowy c.w.u. jest kompletny
 I sprawny, wykazują normatywne zużycie.
 Stan techniczny dobry.



34 WAGI CAS SW-II SR03

szt.

10

Marka – CAS. Model – SW-II SR03. Zakres ważenia – 1,5/3,0 kg. Zasilanie akumulatorowe – 4 V, 4,0 Ah. Wyposażona w zasilacz.
 Wagi elektroniczne przenośne są kompletne i sprawne, wykazują normatywne zużycie.
 Stan techniczny średni.



35 WAGA CAS PB 150

szt.

1

Marka – CAS. Model – PB 150. Zakres ważenia – 60/150 kg. Zasilanie akumulatorowe – 1,3 Ah. Wyposażona w zasilacz.
 Waga elektroniczna przenośna jest kompletna i sprawna, wykazuje normatywne zużycie.
 Stan techniczny średni.



36 PAKOWRKA PRÓŻNIOWA STALGAST 691310

szt.

1

Marka – STALGAST.
 Model – 691310.
 Nr seryjny – 691310091400391.
 Rok produkcji – 2014.
 Zasilanie sieciowe – 230 V, 50 Hz, 0,63 kW.
 Pakowarka próżniowa komorowa jest kompletna i sprawna, wykazuje normatywne zużycie.
 Stan techniczny średni.



37 **SPRĘŻARKA Q5-28.1Y1000**

szt.

1

Marka – FRASCOLD.
 Model – Q5-28.1Y1000.
 Sprężarka chłodnicza 1-wentylatorowa jest kompletna i sprawna, wykazuje normatywne zużycie.
 Stan techniczny dobry. Zasilanie – 400 V, 50 Hz, 3,73 kW.

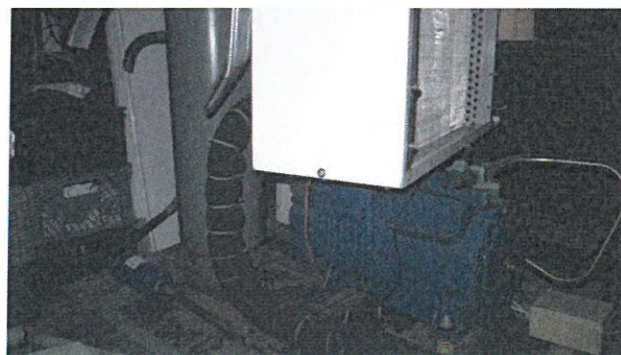

38 **PAROWNIK BITZER 2CC-3.2Y-40, SZAFKA STERUJĄCA**

kpl.

1

Marka –
 Model – 2CC-3.2Y-40.
 Parownik chłodniczy wyposażony w szafkę sterowniczą jest kompletny i sprawny, wykazuje normatywne zużycie.
 Stan techniczny dobry.
 Zasilanie – 400 V, 50 Hz.



39 **KOMPLET WŁOSKICH MEBLI BIUROWYCH**

kpl.

1

Komplet włoskich mebli biurowych w opakowaniach: szafa i biurko z płyt drewnopochodnych jest kompletny i sprawny wykazuje uszkodzenia opakowań.
 Stan techniczny dobry.



**40 WAGA PALETOWA**

szt.

1

Marka –
 Zakres ważenia – 1000/2000 kg.
 Nr A20308428.
 Zasilanie sieciowe – 230 V, 50 Hz.
 Waga elektroniczna paletowa jest kompletna i sprawna, wykazuje normatywne zużycie.
 Stan techniczny średni.

**41 KURTYNA POWIETRZNA FERONO FK200E3**

szt.

1

Marka – FERONO.
 Model – FK200E3.
 Kurtyna powietrzna elektryczna z nagrzewnicą jest kompletna i sprawna, wykazuje normatywne zużycie.
 Zasilanie – 400 V, 50 Hz, 13,0 kW.
 Długość – 2,0 m.
 Stan techniczny dobry.

**42 DRZWI DO CHŁODNI**

szt.

2

Drzwi do chłodni z izolacją termiczną.
 Drzwi są kompletne i sprawne, wykazują normatywne zużycie.
 S-100 x 205, S-130x220 cm.
 Stan techniczny średni.

**43 SEGREGATORY BIUROWE**

szt.

10

Segregatory biurowe na dokumenty.
Rozmiar – A4.
Segregatory są kompletne i sprawne,
wykazują normatywne zużycie.
Stan techniczny średni.

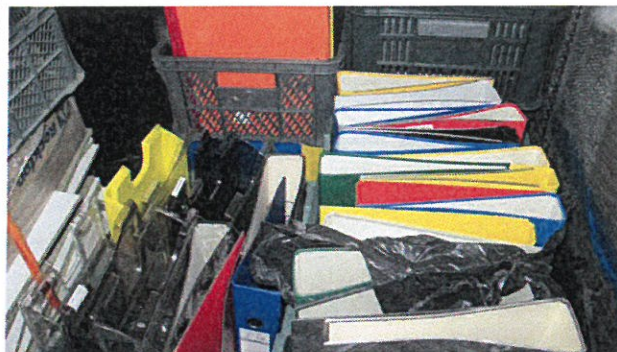

44 BUTLE NA CZYNNIK CHŁODNICZY

szt.

5

Butle stalowe na czynnik chłodniczy R-404A
z zaworem.
Waga netto - 10,9 kg.
Ciśnienie - 2,1/2,7 MPa.
Butle są puste, kompletne i sprawne,
wykazują normatywne zużycie.
Stan techniczny dobry.



45 ODKURZACZ STARMIX IPULSE L-1635

szt.

1

Marka – STARMIX.
Model – ELECTROSTAR.
Typ – ISP, model – IPULSE L-1635.
Odkurzacz jest kompletny i sprawny,
wykazuje normatywne zużycie.
Zasilanie – 220-240 V, 50/60 Hz,
1400/1600 W.
Nr seryjny – 06/2019 105027.
Rok produkcji – 2019.
Stan techniczny dobry.

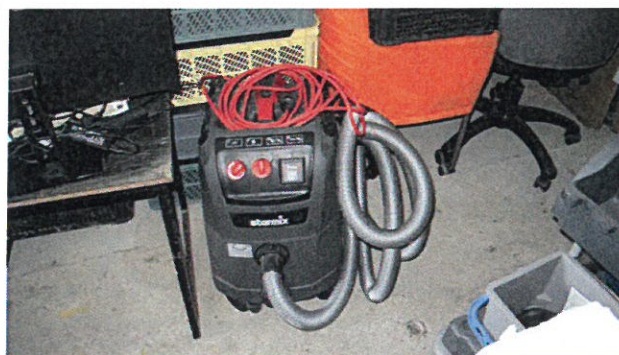

46 TELEWIZORY LG 32"

szt.

3

Telewizory LCD z pilotem:
Rozmiar ekranu - 32".
Marka – LG, model - 32LK510BPLD.
Nr seryjny - 009MADHGT314.
Rok produkcji – 2020.
Zasilanie - 240 V 50/60 Hz.

Marka – BLAUPUNKT.
Model - BN24H1132EEB.
Rozmiar ekranu - 24" HDMI.
Nr seryjny - BLN24H1132E00EB791101
07520.
Telewizory są kompletne i sprawne, wykazu-
ją normatywne zużycie.
Stan techniczny średni.



47

SAMOCHÓD CIĘŻAROWY CHŁODNIA DACIA LOGAN
1.6 LPG AVANTAGE

szt.

1

Rodzaj pojazdu-SAMOCHÓD CIĘŻAROWY
CHŁODNIA.

Marka – DACIA.

Model – LOGAN 1.6 LPG .

Wersja – AVANTAGE.

Nr rejestracyjny – NSZ NP54.

Rok produkcji – 2011.

VIN: UU1FSD13546357190.

Data I-rejestracji za granicą – 22.03.2012.

Data I-rejestracji w kraju – 24.08.2018.

Termin badania technicznego –
14.07.2022 (nieaktualny).

Data ważności polisy OC – nieaktualna.

Data ważności badań zbiornika LPG –
05.09.2028.

Paliwo – P + LPG.

Pojemność silnika – 1598 cm³.

Moc silnika – 62,0 kW.

Nadwozie – van.

Ilość drzwi – 5.

Ilość osób – 2.

Masa własna – 1219 kg.

Ładowność – 725 kg.

Dopuszczalna masa całkowita – 1944 kg.

Nie udostępniono kluczyków do samochodu (samochód zamknięty). Wyposażenie: hak do przyczep, listwy boczne, obręcze kół stalowe, ogumienie zużyte 50 %, poduszka powietrzna kierowcy, radioodbiornik, skrzynia manualna 5-biegowa, tapicerka materiałowa. Samochód jest kompletny i niesprawny. Przebieg – brak aktualnych danych (206 107 km w dniu 14.07.2021 wg www.historiapojazdu.pl). Stan techniczny bardzo zły. Samochód wykazuje ponadnormatywne zużycie: uszkodzenia tapicerki, uszkodzenia i korozja nadwozia, zużyty akumulator.





48 | SAMOCHÓD CIĘŻAROWY DACIA LOGAN 1.4 LPG

szt.

1

Rodzaj pojazdu –
SAMOCHÓD CIĘŻAROWY.
Marka – DACIA.
Model – LOGAN 1.4 LPG.
Nr rejestracyjny – NSZ NP53.
Rok produkcji – 2010.
VIN: UU1FSD1E544119291.
Data I-rejestracji – 30.11.2010.
Termin badania technicznego –
10.10.2021 (nieaktualny).
Data ważności polisy OC – nieaktualna.
Data ważności badań zbiornika LPG –
25.10.2020 (nieaktualna).
Paliwo – P + LPG.
Pojemność silnika – 1390 cm³.
Moc silnika – 55,0 kW.
Nadwozie – van.
Ilość drzwi – 5.
Ilość osób – 2.
Masa własna – 1139 kg.
Ładowność – 800 kg.
Dopuszczalna masa całkowita – 1939 kg.

Nie udostępniono kluczyków do samochodu (samochód otwarty). Wyposażenie: listwy boczne, obręcze kół stalowe, ogumienie zużyte 50 %, poduszka powietrzna kierowcy, radioodbiornik, skrzynia manualna 5-biegowa, tapicerka materiałowa. Samochód jest kompletny i niesprawny. Przebieg – brak aktualnych danych (275 493 km w dniu 02.01.2021 wg www.historiapojazdu.pl). Stan techniczny bardzo zły. Samochód wykazuje ponadnormatywne zużycie: uszkodzenia tapicerki, uszkodzenia i korozja nadwozia , zużyty akumulator.

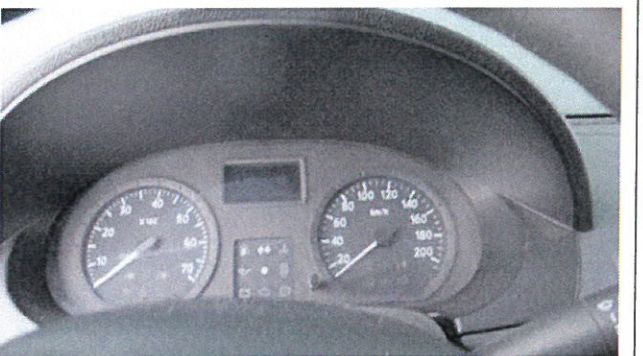

49	SZAFKA PRZELOTOWA ZE STALI NIERDZEWNEJ	szt.	1
<p>Marka – GASTRONET. Wymiary – S-60 x L-100 x H-100 cm. Szafa przeletowa z półkami ze stali nierdzewnej jest kompletna i sprawna, wykazuje normatywne zużycie. Stan techniczny dobry.</p>			
50	SZOROWARKA KARCHER BR 35/12	szt.	1
<p>Marka – KARCHER. Model – BR 35/12. Zasilanie – 25,2, 21 Ah. Szerokość szorowania – 350 mm. Szerokość odsysania – 450 mm. Szorowarka akumulatorowa jest kompletna i sprawna, wykazuje normatywne zużycie. Stan techniczny dobry.</p>			
51	PALETY PLASTIKOWE	szt.	10
<p>Palety plastikowe są kompletne i sprawne, wykazują ponad normatywne zużycie. S-80 x L-100 x H-16 cm. Stan techniczny średni.</p>			
			

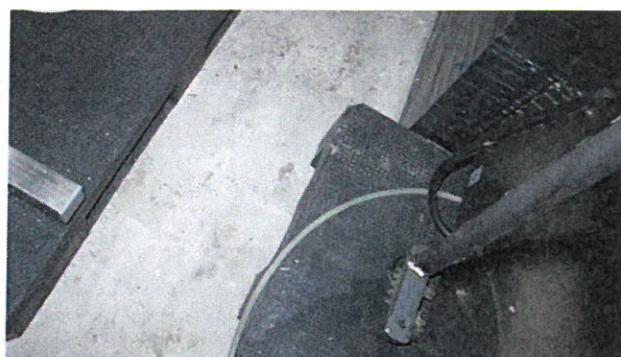
52 PATELNIĄ UCHYLNA ELEKTRYCZNA 400V

szł.

1

Marka – STALGAST.
 Model – 778002.
 Patelnia uchylna elektryczna jest kompletna i sprawna, wykazuje normatywne zużycie.
 Zasilanie – 400 V, 50 Hz, 6300 W.
 Nr seryjny – P415072.
 Rok produkcji – 2018.
 Stan techniczny średni.



**53 SAMOCHÓD OSOBOWY
SKODA OCTAVIA 1.6 SR AMBIENTE**

szł.

1

Rodzaj pojazdu-SAMOCHÓD OSOBOWY.
 Marka – SKODA 1.6 SR.
 Model – OCTAVIA.
 Wersja - AMBIENTE.
 Nr rejestracyjny - NO 7603J.
 Rok produkcji – 2001.
 VIN: TMBHX21UX12483031.
 Data I-rejestracji za granicą – 05.02.2001.
 Data I-rejestracji w kraju – 23.09.2013.
 Termin badania technicznego – 29.03.2024.
 Data ważności polisy OC – 06.10.2024.
 Paliwo – P.
 Pojemność silnika – 1595 cm³.
 Moc silnika – 75,0 kW.
 Nadwozie – kombi.
 Ilość drzwi – 5.
 Ilość osób – 5.
 Masa własna – 1295 kg.
 Dopuszczalna masa całkowita – 1805 kg.

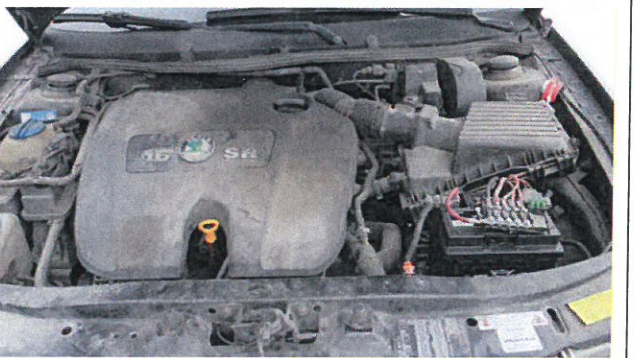
Wyposażenie: ASR - system kontroli trakcji, EPC – system kontroli układu elektroniki, klimatyzacja, listwy boczne, lusterka i szyby drzwi regulowane elektrycznie, obręcze kół aluminiowe, ogumienie zimowe zużyte 50 %, poduszki powietrzne kierowcy i pasażera, radioodbiornik, relingi dachowe, skrzynia manualna 5-biegowa, szyby tylne przyciemniane, tapicerka materiałowa, zamek centralny. Samochód jest kompletny i niesprawny. Przebieg – 265 439 km. Stan techniczny bardzo zły. Samochód wykazuje ponadnormatywne zużycie i usterki: uszkodzona uszczelka głowicy (płyn chłodniczy przedostaje się do komór spalania silnika tworząc emulsję i pogarszając warunki spalania i chłodzenia, kontrolka EPC wskazuje na błędy układu elektroniki, niesprawna klimatyzacja, korozja. Samochód wymaga naprawy.



54 RURY WENTYLACYJNE

szt.

10

Rury wentylacyjne stalowe, niekompletne i niesprawne, częściowo pogięte wykazują ponad normatywne zużycie.
Ograniczona możliwość zastosowania.
Stan techniczny średni.

**55 KOMPLETY CHŁODNICZE**

kpl.

5

Marka – BRISTOL, DANFOSS.
Model –
Komplety chłodnicze ze skrzynkami elektrycznymi są kompletne i sprawne, wykazują normatywne zużycie.
Stan techniczny średni.
Zasilanie – 400 V, 50 Hz.

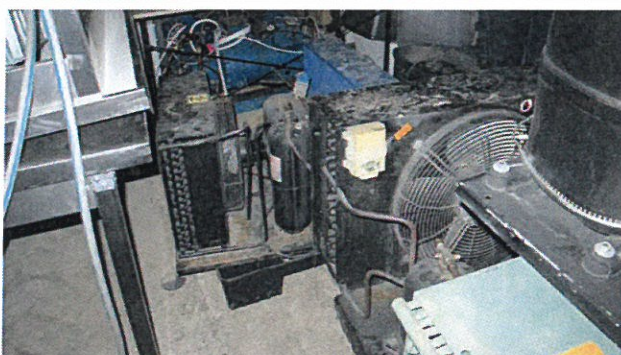

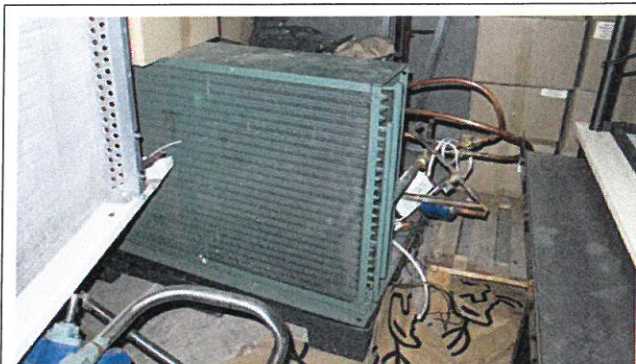

56 WENTYLATOR DACHOWY HARMANN

szt.

1

Marka – HARMANN.
 Model – ROOFTEC 4-560/11900T.
 Nr seryjny - 211119-K00055-669.
 Rok produkcji – 2021.
 Zasilanie – 400 V, 50 Hz, 2,42 kW.
 Obroty - 1440 obr/min.
 Wydajność – 11960 m³/h.
 Temperatura powietrza - 50/120°C.
 Wentylator dachowy jest kompletny i
 sprawny, wykazuje normatywne zużycie.
 Stan techniczny dobry.

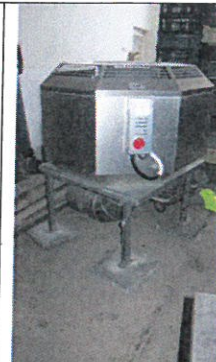
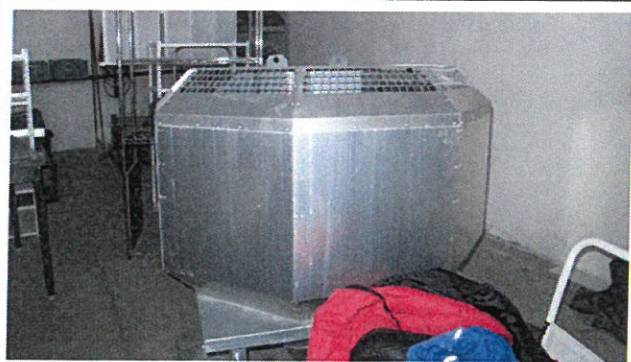

57 WÓZKI PODSTAWKI DO POJEMNIKÓW

szt.

14

Wózki na kółkach, stalowe podstawki do pojemników są kompletne i sprawne, wykazują normatywne zużycie.

S-38 x L-58 x H - 23 cm.

Stan techniczny dobry.

58 KURTYNY PASKOWE DO CHŁODNI

szt.

5

Kurtyny paskowe wyposażone w metalowe listwy mocujące do chłodni są kompletne i sprawne, wykazują ponad normatywne zużycie. Występują drobne uszkodzenia.

S-140 x H - 200 cm.

Stan techniczny średni.

59 KRZESŁA BIUROWE

szt.

10

Krzesła biurowe (fotele na kółkach) są kompletne i sprawne.
Wykazują normalatywne zużycie i zabrudzenia.
Stan techniczny średni.



60 ODZIEŻ ROBOCZA NOWA

szt. 20

Odzież robocza nowa:
Spodnie, koszule, buty.
Odzież jest kompletna i sprawna.
Stan techniczny dobry.



**61 ZBIORNIK C.O. 1000 LTR.
POMPA UTRZYMYWANIA CIŚNIENIA**

kpl.

1

Zbiornik zasilany z sieci c.o. podgrzewacz c.w.u. izolowany termicznie.
Marka – SUNEX.
Model – FISH S1 1000.
Nr seryjny – 1001/07212229.
Rok produkcji – 2021.
Ciśnienie – 10/15 bar.
Temperatura - 95/110°C.
Pojemność zbiornika – 1000 ltr.
Marka pompy – GRUNDFOS.
Zasilanie – 230 V, 50 Hz.
Zbiornik i pompa są kompletne i sprawne, wykazują normalatywne zużycie.
Stan techniczny dobry.

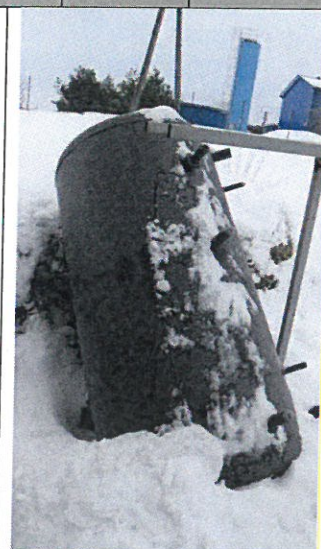

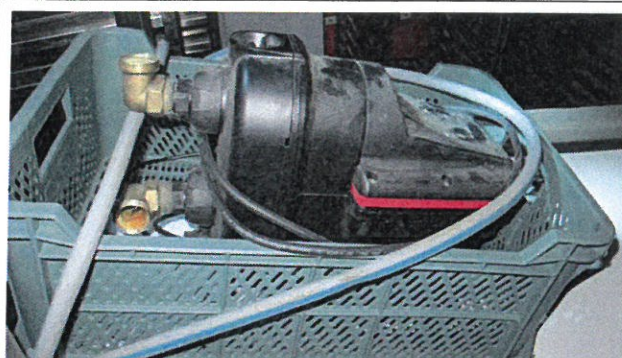
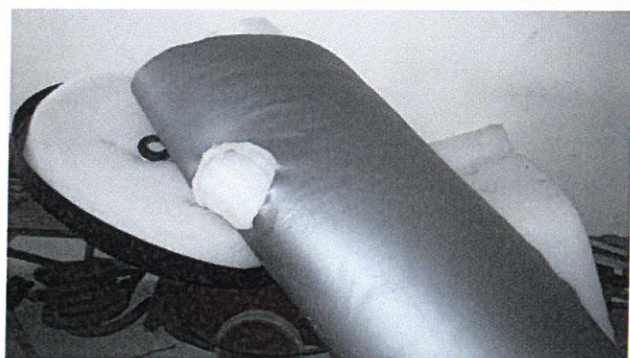

62 DRZWI PCV

kpl.

1

Drzwi PCV wewnętrzne z futryną są kompletne i sprawne, wykazują normatywne zużycie.

S-100 + 40 x H - 200 cm.

Stan techniczny średni.



63 WILK DO MIĘSA 2-ZAKRESOWY RM GASTRO TE-22D/400V

szt.

1

Wilk do mięsa wykonany ze stali k.o.

Marka – RM GASTRO.

Model – TE-22D/400V.

Nr seryjny – 210714812.

Rok produkcji – 2021.

Zasilanie – 400 V, 50 Hz, 2,2 kW.

Wilk do mięsa jest kompletny i sprawny, wykazuje normatywne zużycie.

Stan techniczny dobry.



64 KOMPUTER DELL D10U

szt.

1

Komputer stacjonarny PC.

Marka – DELL.

Model - OPTIPEX 7040 D10U.

Typ - D10U001.

Zasilanie – 19,5 V.

System operacyjny - WINDOWS 10 PRO.

Komputer jest kompletny i sprawny,

wykazuje normatywne zużycie.

Stan techniczny dobry.



65 MIKSER RĘCZNY ROBOT COUPE MP 550 ULTRA

szt.

1

Marka – COUPE.
 Model – MP 550 ULTRA.
 Zasilanie sieciowe – 230 V, 50 Hz.
 Mikser ręczny jest kompletny i sprawny,
 wykazują normatywne zużycie.
 Stan techniczny dobry.



66 MIKSER RĘCZNY ROBOT COUPE CMP 300 V.V.

szt.

1

Marka – COUPE.
 Model – CMP 300 V.V.
 Zasilanie sieciowe – 230 V, 50 Hz.
 Mikser ręczny jest kompletny i sprawny,
 wykazują normatywne zużycie.
 Stan techniczny dobry.

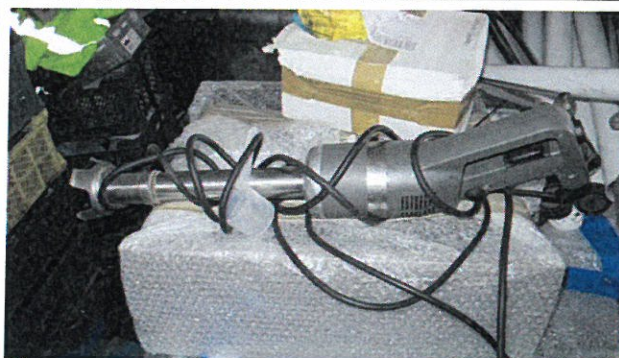

67 WAGI TOWAROWE

szt.

3

Marka –
 Zakres ważenia – 200 kg.
 Zasilanie sieciowe – 230 V, 50 Hz.
 Wagi elektroniczne są kompletne i sprawne,
 wykazują normatywne zużycie.
 Stan techniczny średni.



**68 KŁAWIATURY I MYSZKI**

kpl.

10

Klawiatury i myszki komputerowe, przewodowe.

Marka – różne, model – różne.

Klawiatury i myszki są kompletne i sprawne, wykazują normatywne zużycie.

Stan techniczny średni.

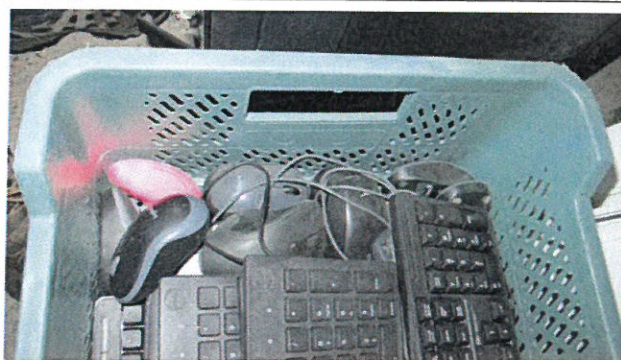
**69 NISZCZARKI**

szt.

2

Niszczarki dokumentów.

Marka – FELLOWES 705.

Marka – FELLOWES 460MS.

Zasilanie – 230 V, 50 Hz.

Niszczarki są kompletne i sprawne, wykazują normatywne zużycie.

Stan techniczny dobry.

**70 SEJF BIOMETRYCZNY**

szt.

1

Sejf biometryczny, kodowany.

Zasilanie – bateryjne.

Nr seryjny SD19045257.

Sejf jest kompletny i sprawny, wykazuje normatywne zużycie.

Stan techniczny dobry.

**71 SKRZYNKI NA MIĘSO**

szt.

20

Skrzynki plastikowe na mięso.
Wymiary – S-40 x L-60 x H-18 cm.
Skrzynki są kompletne i sprawne, wykazują normatywne zużycie.
Stan techniczny średni.

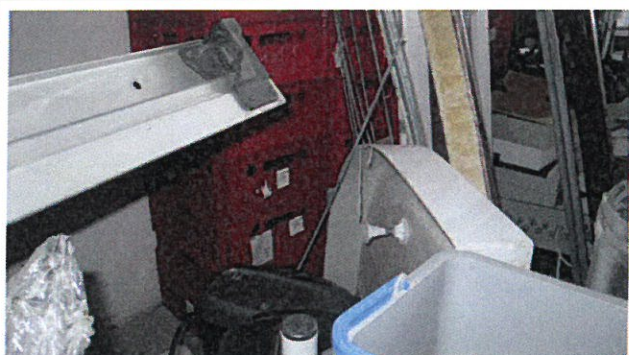

72 SKRZYNKI NA WARZYWA

szt.

50

Skrzynki plastikowe na warzywa.
Wymiary – S-40 x L-60 x H-22 cm.
Skrzynki są kompletne i sprawne, wykazują normatywne zużycie.
Stan techniczny średni.

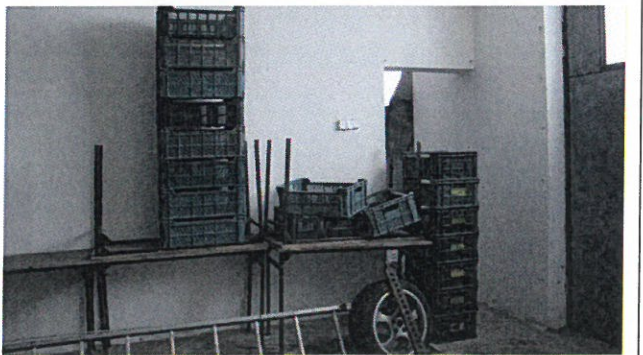
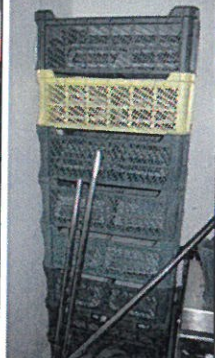

73 REGAŁY PLASTYKOWE

szt.

2

Regały plastikowe.
Wymiary – S-40 x L-85 x H-175 cm.
Regały są kompletne i sprawne, wykazują normatywne zużycie.
Stan techniczny dobry.



74 SZAFY SERWEROWE RACK

szt. 2

Szafy serwerowe wiszące.
Marka – RACK.
Szafy są kompletne i sprawne, wykazują normatywne zużycie.
Stan techniczny dobry.



75 PUDEŁKA JEDNORAZOWE NOWE

szt. 500

Pudełka plastikowe jednorazowe nowe:
OKTOBOX PP 375 ml, COVP1000TPH8
10x50 i inne w opakowaniach i luzem.
Rok produkcji - 2019 – 2022.
Pudełka są kompletne i sprawne.
Stan techniczny dobry.

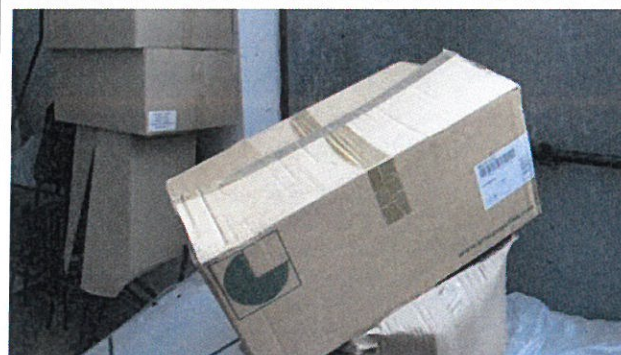

**76 OPONY UŻYWANE**

szt. 12

Opony używane do samochodów osobowych: zimowe, letnie i uniwersalne.
Rozmiar 185/65R15.
Opony są sprawne, wykazują normatywne zużycie, średnie 50-70 %.

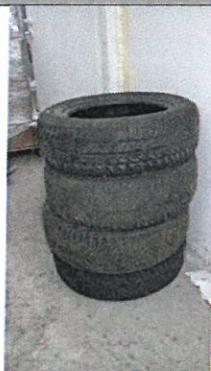
**77 REGAŁY NA KÓLKACH**

szt. 2

Regały na kółkach ze stali nierdzewnej.
Wymiary – S-55 x L-65 x H-180 cm.
Regały są kompletne i sprawne, wykazują normatywne zużycie.
Stan techniczny dobry.

**78 BEMARY i GNY 1/1**

szt. 20

Bemary i gny 1/1 z pokrywami ze stali nierdzewnej.
Wymiary – S-325 x L-530 x H-200 mm.
Bemary są kompletne i sprawne, wykazują normatywne zużycie.
Stan techniczny dobry.

**79 WÓZEK KELNERSKI**

szt. 1

Wózek kelnerski ze stali nierdzewnej.
Wymiary – S-52 x L-85 x H-140 cm.
Wózek jest kompletny i sprawny, wykazuje
normatywne zużycie.
Stan techniczny dobry.



80 **KABEL HDMI GOLD 4K L = 50 M**

szt.

1

Kabel HDMI GOLD 4K z wtyczkami do
łączenia źródła sygnału z telewizorem.
Kabel nowy. Długość - 50 m.



81 **UPS CYBER POWER VP700ELCD**

szt.

1

Zasilacz awaryjny UPS CYBER POWER.
Model - VP700ELCD.
Nr seryjny – BLGKQ2000037.
Zasilanie - 220-240 V, 50/60 Hz.
Zasilacz jest kompletny i sprawny,
Wykazuje, normatywne zużycie.
Stan techniczny dobry.



82 **SŁUCHAWKI JABRA EVOLVE 65**

szt.

2

Zestaw słuchawkowy przewodowy
z mikrofonem.
Marka – JEBRA.
Model – EVOLVE 65.
Zestaw słuchawkowy jest kompletny
i sprawny, wykazują normatywne zużycie.
Stan techniczny dobry.



83 **SŁUCHAWKI CREATIVE HS-720 V2**

szt.

1

Zestaw słuchawkowy przewodowy
z mikrofonem.

Marka – CREATIVE.

Model – HS-720 V2.

Zestaw słuchawkowy jest nowy, kompletny
i sprawny.

Stan techniczny bardzo dobry.



Data i podpis Rzeczoznawcy:
02.02.2024 r.



inż. Roman Berkowski
RZECZOZNAWCA SNT
Nr uprawnień 1/01/11
w specjalnościach:
maszyny, urządzenia, wyposażenie
i środki transportu